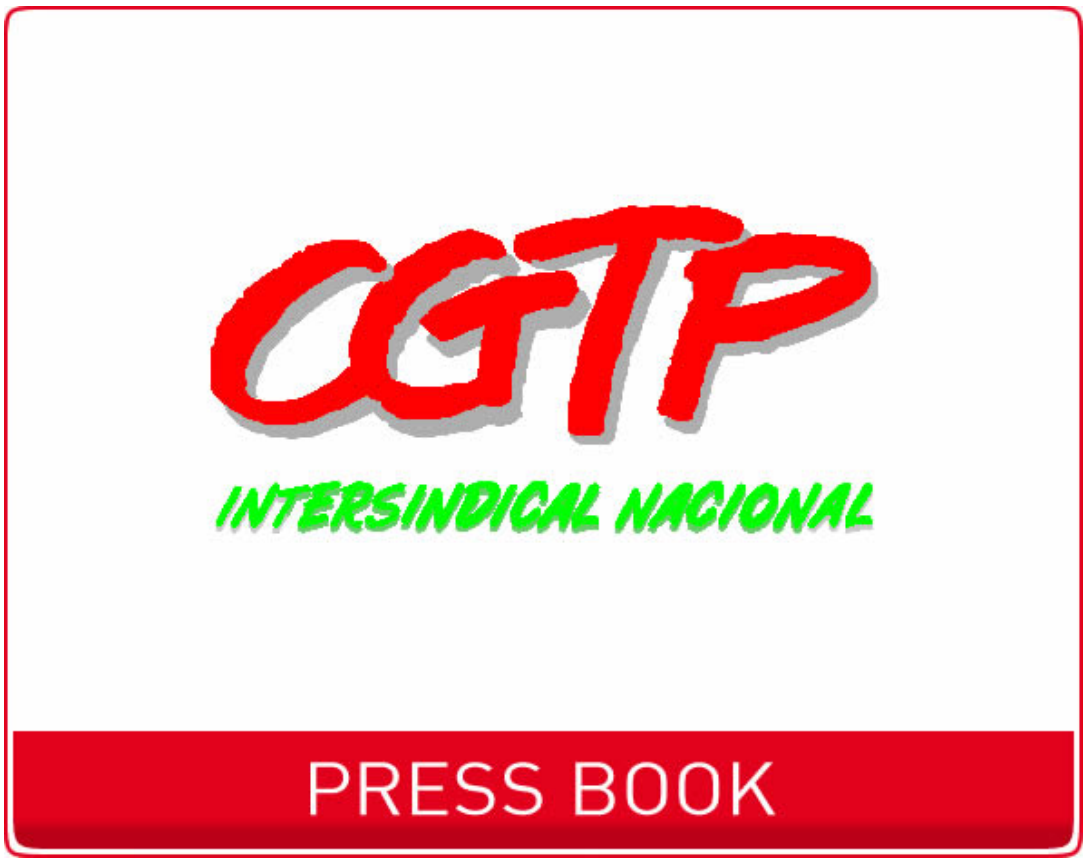

Tv's_1_Julho_2020

CISION

Revista de Imprensa

1. Futuro da TAP, SIC Notícias - Negócios da Semana, 01/07/2020 1

2. Entrevista a Marta Temido, RTP 3 - Grande Entrevista, 01/07/2020 2

3. Entrevista a José Luís Carneiro, RTP 2 - Jornal 2, 01/07/2020 3

4. Nacionalização da TAP, RTP 2 - Jornal 2, 01/07/2020 4

5. Comentário de Pedro Duarte e João Teixeira Lopes à atualidade, RTP 3 - 360, 01/07/2020 5

6. António Costa desdramatiza as críticas de Fernando Medina, TVI - Jornal das 8, 01/07/2020 6

7. Lotação dos transportes públicos nas linhas urbanas, TVI - Jornal das 8, 01/07/2020 7

8. Ministro das Infraestruturas admitiu que nem tudo está bem nos transportes coletivos em Lisboa, RTP 1 - Telejornal, 01/07/2020 8

9. Lotação dos transportes em Portugal, SIC - Jornal da Noite, 01/07/2020 9

10. Reforço dos transportes na Grande Lisboa, SIC - Jornal da Noite, 01/07/2020 10

11. Ministra da Saúde respondeu ao presidente da Câmara de Lisboa, RTP 1 - Telejornal, 01/07/2020 11

12. Futuro da TAP, TVI - Jornal das 8, 01/07/2020 12

13. TAP acumulou dívida mas tem mais aviões e menos trabalhadores, RTP 1 - Telejornal, 01/07/2020 13

14. Futuro da TAP - análise, SIC - Jornal da Noite, 01/07/2020 14

15. Nacionalização da TAP, SIC - Jornal da Noite, 01/07/2020 15

16. TAP vai ser nacionalizada, CM TV - CM Jornal - 20h, 01/07/2020 16

17. Profissionais do Serviço Nacional de Saúde, TVI 24 - Notícias, 01/07/2020 17

18. "Circulatura do Quadrado", TVI 24 - Circulatura do Quadrado, 01/07/2020 18

19. António Lobo Xavier sublinhou que terá de haver sempre uma reestruturação da TAP, TVI 24 - Notícias, 01/07/2020 19

20. Comentário de Pedro Santos Guerreiro, TVI 24 - Notícias, 01/07/2020 20

21. "A Crise das Nossas Vidas", TVI - Jornal das 8, 01/07/2020 21

22. Novo foco de contágio numa fábrica de conservas de Vila do Conde, TVI - Jornal das 8, 01/07/2020 22

23. Desemprego em Portugal, SIC - Jornal da Noite, 01/07/2020 23

24. Angolanos retidos em Portugal, RTP 1 - Telejornal, 01/07/2020 24

25. 192 mil empregos destruídos em Portugal, RTP 3 - 18/20, 01/07/2020 25

26. Crise no setor da aviação, RTP 3 - 18/20, 01/07/2020 26

27. "A Crise das Nossas Vidas" - 2.ª série, TVI 24 - Notícias, 01/07/2020 27

28. Interpelação ao Governo - Direto, RTP 3 - 3 às..., 01/07/2020 28

29. Enfermeiros em protesto, SIC - Primeiro Jornal, 01/07/2020 29

30. Desemprego desceu em maio, RTP 1 - Jornal da Tarde, 01/07/2020 30

31. Reabertura das fronteiras entre Portugal e Espanha, SIC - Primeiro Jornal, 01/07/2020 31

32. Taxa de desemprego em Portugal, SIC - Primeiro Jornal, 01/07/2020 32

33. Autarca de Cascais exige medidas imediatas, SIC Notícias - Jornal do Meio-Dia, 01/07/2020 33

34. Reabertura das fronteiras com Espanha - Direto de Elvas, RTP 3 - Jornal das 12, 01/07/2020 34

35. TAP com salários em risco, CM TV - Notícias CM, 01/07/2020 35

36. Constrangimento nos autocarros do Porto, TVI - Diário da Manhã, 01/07/2020 36

37. Situação da TAP, RTP 1 - Bom Dia Portugal, 01/07/2020 37

SIC Notícias

ID: 87334989

01-07-2020 23:00

Duração: 00:52:33

OCS: SIC Notícias - Negócios da Semana

Futuro da TAP

http://pt.cision.com/cp2013/ClippingDetails.aspx?id=cc135ab4-032f-45ea-bb08-a0b87d8bf4aa&userId=8c5521c6-acda-4259-b760-a5d7559d3b94

Esta quinta-feira ficamos a saber se a TAP é mesmo nacionalizada ou se o empresário David Neeleman ainda aceita à última hora um acordo de saída voluntária do capital da empresa. A última oferta do Governo subiu para um valor para 55 milhões de euros pela compra do correspondente a 22,5 por cento das ações, isto se o empresário americano aceitasse desistir de quaisquer futuros pedidos de indemnização. Neeleman chegou a aceitar o valor, mas afinal ainda havia uma questão por resolver: a companhia aérea brasileira Azul queria manter o empréstimo obrigacionista convertível em ações, mas o Governo não aceitou. As negociações acabaram por cair nesta quarta-feira.
Convidados: João Marques da Cruz, ex-administrador da TAP; Atílio Forte, presidente da ForTurism; João Cerejeira, economista; João Duque, economista.

Repetições: SIC Notícias - Negócios da Semana , 2020-07-01 02:44

Entrevista a Marta Temido

http://pt.cision.com/cp2013/ClippingDetails.aspx?id=9f4a388a-8f03-4787-93ec-c91faa820820&userId=8c5521c6-acda-4259-b760-a5d7559d3b94

O combate à pandemia da COVID-19 está numa fase crítica, depois de um primeiro momento em que Portugal foi considerado um país de referência pela resposta do Serviço Nacional de Saúde.
Entrevista a Marta Temido, ministra da Saúde.

Entrevista a José Luís Carneiro

http://pt.cision.com/cp2013/ClippingDetails.aspx?id=93dcac7f-af8b-4f7b-91de-8f157a350590&userId=8c5521c6-acda-4259-b760-a5d7559d3b94

Entrevista a José Luís Carneiro, secretário-geral adjunto do Partido Socialista.

Nacionalização da TAP

http://pt.cision.com/cp2013/ClippingDetails.aspx?id=46dfb652-053f-4bd4-9959-843cc54287dc&userId=8c5521c6-acda-4259-b760-a5d7559d3b94

O Governo pode decidir amanhã a nacionalização da TAP. Com ou sem acordo, o Executivo quer garantir o afastamento de David Nelleman da empresa e admite todos os cenários.
Declarações de António Costa, primeiro-ministro, Marcelo Rebelo de Sousa, Presidente da República.

Comentário de Pedro Duarte e João Teixeira Lopes à atualidade

http://pt.cision.com/cp2013/ClippingDetails.aspx?id=00b63b8a-25a9-42e2-861f-1e676789de76&userId=8c5521c6-acda-4259-b760-a5d7559d3b94

Comentário de Pedro Duarte e João Teixeira Lopes a temas da atualidade:
- COVID-19 em Portugal;
- Solução para a TAP.

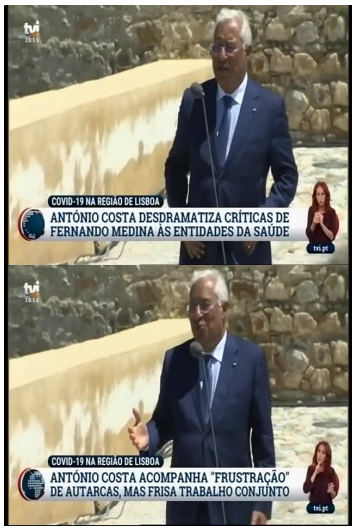

António Costa desdramatiza as críticas de Fernando Medina

http://pt.cision.com/cp2013/ClippingDetails.aspx?id=fdeebc45-8d3a-4408-83f9-1aa3f4998c75&userId=8c5521c6-acda-4259-b760-a5d7559d3b94

António Costa desdramatiza as críticas de Fernando Medina às autoridades regionais de Saúde de Lisboa no controlo da pandemia. O primeiro-ministro diz perceber a frustração dos autarcas, mas sublinha que tem havido um trabalho de equipa para identificar e solucionar os problemas na área da Grande Lisboa.

Repetições: TVI 24 - Jornal das 8 , 2020-07-01 20:56
TVI 24 - Notícias , 2020-07-01 23:03
TVI 24 - Notícias , 2020-07-01 22:28
TVI 24 - Notícias , 2020-07-01 00:13
TVI 24 - Jornal das 8 , 2020-07-01 01:52

Lotação dos transportes públicos nas linhas urbanas

http://pt.cision.com/cp2013/ClippingDetails.aspx?id=7016f26f-5081-4d22-a335-5559fc013adc&userId=8c5521c6-acda-4259-b760-a5d7559d3b94

O ministro Pedro Nuno Santos garante que a lotação dos transportes públicos nas linhas urbanas está ainda abaixo do que era antes da pandemia. Num debate parlamentar a pedido do Bloco de Esquerda, o ministro das Infraestruturas reconhece que nem tudo está bem, mas repetiu a opinião de Marta Temido, afastando a teoria de que os transportes sejam um dos principais motivos de contágio. Declarações de Isabel Pires, BE; Pedro Nuno Santos, ministro das Infraestruturas; Carlos Silva, PSD.

Repetições: TVI 24 - Jornal das 8 , 2020-07-01 20:49
TVI - Diário da Manhã , 2020-07-02 07:54
TVI 24 - Jornal das 8 , 2020-07-01 01:45

Ministro das Infraestruturas admitiu que nem tudo está bem nos transportes coletivos em Lisboa

http://pt.cision.com/cp2013/ClippingDetails.aspx?id=c11e71f8-8c94-4ef1-979a-dbb3d21a4664&userId=8c5521c6-acda-4259-b760-a5d7559d3b94

O Ministro das Infraestruturas admitiu que nem tudo está bem nos transportes coletivos em Lisboa mas Pedro Nuno Santos insiste que a ocupação está abaixo dos números antes da pandemia. Argumentos que não convenceram a oposição que acusou o Governo de estar em estado de negação. Declarações de Isabel Pires, Bloco de Esquerda, Pedro Nuno Santos, Ministro das Infraestruturas, Carlos Silva, PSD, João Cotrim Figueiredo, Iniciativa Liberal, João Gonçalves Pereira, CDS-PP, André Ventura, Chega, Bruno Dias, PCP, Mariana Silva, PEV, André Silva, PAN, Ricardo Leão, PS.

Repetições: RTP 3 - 360 , 2020-07-01 21:13
RTP 3 - 24 Horas , 2020-07-01 00:11

Lotação dos transportes em Portugal

http://pt.cision.com/cp2013/ClippingDetails.aspx?id=4d001bdd-8e6c-4872-b080-2a0134ed9260&userId=8c5521c6-acda-4259-b760-a5d7559d3b94

O ministro das infraestruturas voltou a insistir nesse facto. No Parlamento Pedro Nuno Santos garantiu que a procura está abaixo do período anterior à pandemia. A oposição acusou o ministro de estar em negação.
Declarações de Pedro Nuno Santos, ministro das Infraestruturas; Isabel Pires, BE; Bruno Dias, PCP; Carlos Silva, PSD; João Gonçalves Pereira, CDS.

Repetições: SIC Notícias - Jornal da Noite , 2020-07-01 20:31
SIC - Edição da Manhã , 2020-07-02 06:23
SIC - Edição da Manhã , 2020-07-02 07:20
SIC Notícias - Jornal da Meia Noite , 2020-07-01 00:28
SIC Notícias - 1ª Página , 2020-07-01 01:33
SIC Notícias - 1ª Página , 2020-07-01 02:36
SIC Notícias - 1ª Página , 2020-07-01 04:03
SIC Notícias - 1ª Página , 2020-07-01 05:06
SIC Notícias - 1ª Página , 2020-07-01 05:53

Reforço dos transportes na Grande Lisboa

http://pt.cision.com/cp2013/ClippingDetails.aspx?id=2d26b646-edf3-4eff-8433-e5b512840a33&userId=8c5521c6-acda-4259-b760-a5d7559d3b94

Os autocarros da Área Metropolitana de Lisboa foram as reforçados passaram a funcionar a 90% da oferta que existia antes da pandemia, mas o presidente da Câmara de Cascais diz que tem de se passar rapidamente para os 100% para evitar aglomerações.
Declarações de Carlos Correia, presidente da C.M. de Cascais.

Repetições: SIC Notícias - Jornal da Noite , 2020-07-01 20:29
SIC - Edição da Manhã , 2020-07-02 06:21
SIC - Edição da Manhã , 2020-07-02 07:18
SIC Notícias - Jornal da Meia Noite , 2020-07-01 00:26

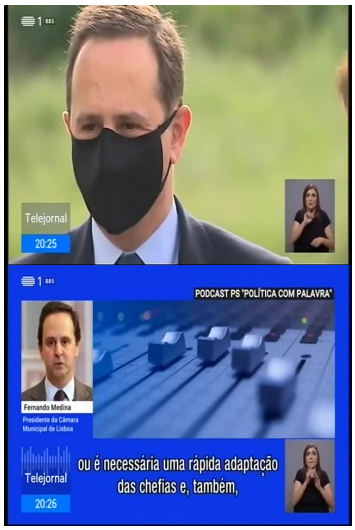

Ministra da Saúde respondeu ao presidente da Câmara de Lisboa

http://pt.cision.com/cp2013/ClippingDetails.aspx?id=d7fa5074-f028-412c-bbcd-711a69827255&userId=8c5521c6-acda-4259-b760-a5d7559d3b94

A Ministra da Saúde respondeu ao presidente da Câmara de Lisboa. Fernando Medina disse que os surtos na Grande Lisboa se devem a más chefias e má organização mas Marta Temido afirmou que não se deixa perturbar ou destruir pela crítica.
Declarações de António Costa, primeiro-ministro, Fernando Medina, presidente CM Lisboa, Marta Temido, Ministra da Saúde.

Repetições: RTP 3 - 3 às... , 2020-07-01 23:05

TVI

Duração: 00:02:30
OCS: TVI - Jornal das 8

ID: 87333105 01-07-2020 20:15

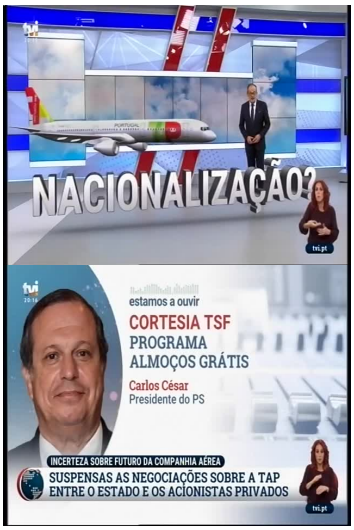

Futuro da TAP

http://pt.cision.com/cp2013/ClippingDetails.aspx?id=d7b2e110-474b-4ff5-b089-aee023d2b41e&userId=8c5521c6-acda-4259-b760-a5d7559d3b94

Os voos estão a ser retomados mas e qual é o futuro da TAP. Estão suspensas as negociações com os acionistas privados da companhia, o Governo diz estar disponível para um acordo, se houver um recuou de última hora por parte destes acionistas privados, caso isso não aconteça, o despacho de nacionalização deve ser aprovado em Conselho de Ministros já amanhã.
Declarações de António Costa, primeiro-ministro; Carlos César, PS.

Repetições: TVI 24 - Jornal das 8 , 2020-07-01 20:15
TVI 24 - Notícias , 2020-07-01 22:59
TVI 24 - Notícias , 2020-07-01 21:59
TVI - Diário da Manhã , 2020-07-02 06:36
TVI - Diário da Manhã , 2020-07-02 07:28
TVI 24 - Notícias , 2020-07-01 00:00
TVI 24 - Jornal das 8 , 2020-07-01 01:11

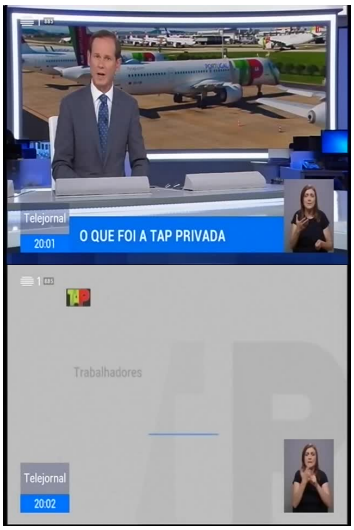

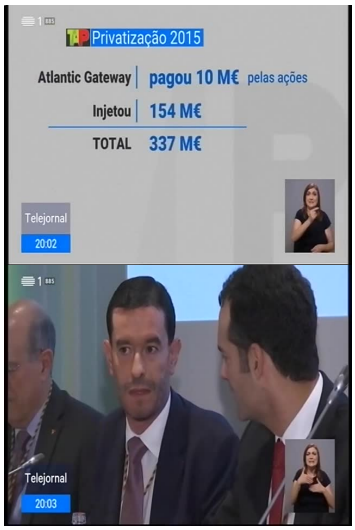

TAP acumulou dívida mas tem mais aviões e menos trabalhadores

http://pt.cision.com/cp2013/ClippingDetails.aspx?id=00cbdfc1-bb90-454e-9e44-29ea6ce4a71a&userId=8c5521c6-acda-4259-b760-a5d7559d3b94

A TAP, que em 2015 passou a ser gerida por privados, é uma companhia muito diferente da atual. Tem menos trabalhadores mas mais aviões e mais dívida. Os acionistas privados colocaram centenas de milhões de euros na empresa.

Repetições: RTP 1 - Bom Dia Portugal , 2020-07-02 06:52
RTP 3 - 360 , 2020-07-01 21:03
RTP 1 - Bom Dia Portugal , 2020-07-02 07:44

Futuro da TAP - análise

http://pt.cision.com/cp2013/ClippingDetails.aspx?id=90489c53-a428-4099-915a-c4923d601863&userId=8c5521c6-acda-4259-b760-a5d7559d3b94

Análise à situação da TAP com José Gomes Ferreira, SIC.

Repetições: SIC Notícias - Jornal da Noite , 2020-07-01 20:01

Nacionalização da TAP

http://pt.cision.com/cp2013/ClippingDetails.aspx?id=0684d28d-26fd-4855-af6e-76039f04ce1b&userId=8c5521c6-acda-4259-b760-a5d7559d3b94

Falharam as negociações entre o Governo e o acionista da TAP, David Neeleman. As duas partes não chegaram a acordo para a compra da parte do empresário na companhia.
Declarações de António Costa, primeiro-ministro.

Repetições: SIC Notícias - Jornal da Noite , 2020-07-01 19:58
SIC Notícias - Edição da Noite , 2020-07-01 22:00
SIC Notícias - Jornal da Meia Noite , 2020-07-01 00:04

TAP vai ser nacionalizada

http://pt.cision.com/cp2013/ClippingDetails.aspx?id=c52c77d9-5ab6-471b-b60a-448b083888ed&userId=8c5521c6-acda-4259-b760-a5d7559d3b94

A TAP vai mesmo ser nacionalizada, a CMTV acaba de confirmar junto de fonte governamental. Os moldes da nacionalização vão ser definidos já no Conselho de Ministros de amanhã.

Repetições: CM TV - CM Jornal - 20h , 2020-07-01 19:56

Profissionais do Serviço Nacional de Saúde

http://pt.cision.com/cp2013/ClippingDetails.aspx?id=b876927e-7cd9-4f74-b9bf-989d4ee252c8&userId=8c5521c6-acda-4259-b760-a5d7559d3b94

Os profissionais do Serviço Nacional de Saúde, que trabalham no combate à COVID-19, vão ter direito a um prémio. Essa medida foi aprovada no Parlamento, a proposta do PSD atribuiu um prémio de desempenho pago uma única vez e que é equivalente a 50% da remuneração.

Repetições: TVI - Jornal das 8 , 2020-07-01 20:43
TVI 24 - Jornal das 8 , 2020-07-01 20:44
TVI 24 - Notícias , 2020-07-01 23:02
TVI 24 - Notícias , 2020-07-01 22:25
TVI - Diário da Manhã , 2020-07-02 07:04
TVI 24 - Notícias , 2020-07-01 00:16
TVI - Diário da Manhã , 2020-07-02 08:09
TVI 24 - Jornal das 8 , 2020-07-01 01:40

"Circulatura do Quadrado"

http://pt.cision.com/cp2013/ClippingDetails.aspx?id=6d799b9c-a7de-4c27-aec2-988b1441f782&userId=8c5521c6-acda-4259-b760-a5d7559d3b94

Jorge Coelho, Pacheco Pereira, Lobo Xavier e David Justino, vice-pres. do PSD, comentam o centenário de Amália Rodrigues, a nacionalização da TAP e as críticas à gestão da pandemia em Lisboa.

Repetições: TVI 24 - Circulatura do Quadrado , 2020-07-01 02:25

António Lobo Xavier sublinhou que terá de haver sempre uma reestruturação da TAP

http://pt.cision.com/cp2013/ClippingDetails.aspx?id=013e0903-4faa-4035-bc09-7ab982569adf&userId=8c5521c6-acda-4259-b760-a5d7559d3b94

Esta noite se António Lobo Xavier sublinhou que terá de haver sempre uma reestruturação da TAP, com ou sem nacionalização e na análise que fez no "Jornal das 8" da TVI, alertou também para os enormes custos do regresso da TAP à esfera pública.

Comentário de Pedro Santos Guerreiro

http://pt.cision.com/cp2013/ClippingDetails.aspx?id=e4d1de88-8c33-49c0-83b9-5752bff2ebf4&userId=8c5521c6-acda-4259-b760-a5d7559d3b94

Analisamos agora a situação da TAP com o jornalista Pedro Santos Guerreiro.

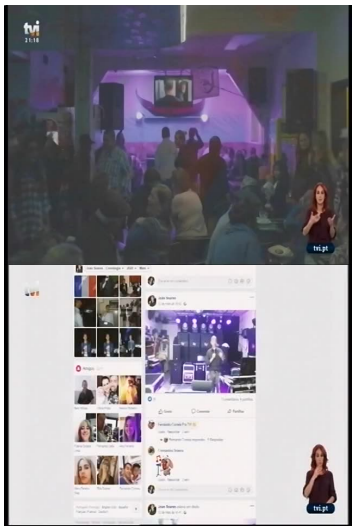

"A Crise das Nossas Vidas"

http://pt.cision.com/cp2013/ClippingDetails.aspx?id=a245dc55-1d9f-4d61-a9e2-85e4d38ac625&userId=8c5521c6-acda-4259-b760-a5d7559d3b94

A nova crise que o país e o mundo atravessam é o tema de uma série documental em cinco episódios que serão emitidos no "Jornal das 8" de hoje até domingo.
Há um ano os portugueses alimentavam esperanças, os indicadores económicos duravam, parecia estar a afastar-se a sombra dos dramáticos dias da troika. Nessa altura, há um ano, não se conhecia o coronavírus, nos últimos meses tudo mudou. A crise gerada pela pandemia ameaça ser a mais grave de sempre. É um peso severo para quem ainda se tentava reerguer da crise anterior.

Repetições: TVI 24 - Jornal das 8 , 2020-07-01 21:17
TVI 24 - Jornal das 8 , 2020-07-01 02:13

Novo foco de contágio numa fábrica de conservas de Vila do Conde

http://pt.cision.com/cp2013/ClippingDetails.aspx?id=318e95ac-3d36-4414-b192-02cb8f7f49ca&userId=8c5521c6-acda-4259-b760-a5d7559d3b94

Ao fim da tarde surgiu a notícia de um novo foco de contágio numa fábrica de conservas de Vila do Conde.

Repetições: TVI 24 - Jornal das 8 , 2020-07-01 20:57
TVI 24 - Jornal das 8 , 2020-07-01 01:53

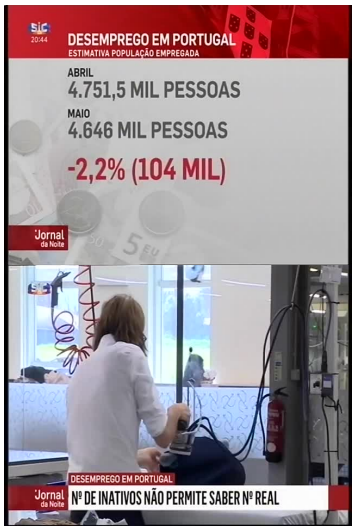

Desemprego em Portugal

http://pt.cision.com/cp2013/ClippingDetails.aspx?id=80830f44-6411-401d-8806-4a63dec3bda4&userId=8c5521c6-acda-4259-b760-a5d7559d3b94

O número de empregados em Portugal voltou a cair no mês de maio. Há menos 100 mil.

Repetições: SIC Notícias - Jornal da Noite , 2020-07-01 20:44

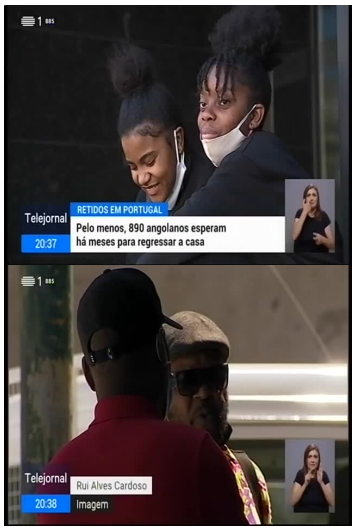

Angolanos retidos em Portugal

http://pt.cision.com/cp2013/ClippingDetails.aspx?id=a5809c5b-16a9-4b23-b0f1-01179a08fc76&userId=8c5521c6-acda-4259-b760-a5d7559d3b94

A pandemia deixou pelo menos 890 angolanos retidos em Portugal. Eles vieram em trabalho, passeio ou por questões de saúde e muitos foram dizer ao embaixador de Angola em Lisboa que a sua situação se tornou insustentável.
Declarações de Sérgio Rodrigues, porta-voz Grupo "Queremos Regressa PT/LD", Carlos Alberto Fonseca, Embaixador de Angola em Portugal.

Repetições: RTP 3 - 24 Horas , 2020-07-01 00:34

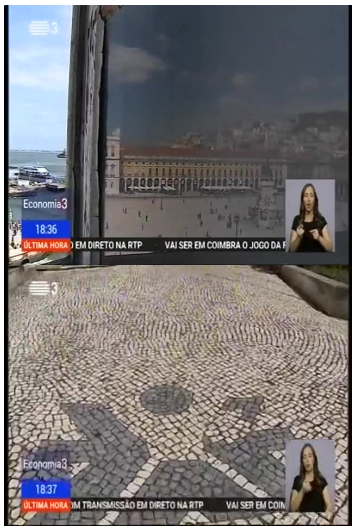

192 mil empregos destruídos em Portugal

http://pt.cision.com/cp2013/ClippingDetails.aspx?id=bb4f86a7-5c19-4310-9502-5edff80b5e5a&userId=8c5521c6-acda-4259-b760-a5d7559d3b94

Foram destruídos 192 mil empregos em Portugal entre fevereiro e maio. A estimativa do Instituto Nacional de Estatística revela que a população empregada baixou 4%, mas ainda assim a taxa de desemprego não aumentou.

Crise no setor da aviação

http://pt.cision.com/cp2013/ClippingDetails.aspx?id=daa0dee0-9236-4839-bd8b-d196dbe24be7&userId=8c5521c6-acda-4259-b760-a5d7559d3b94

A Airbus vai cortar 15 mil postos de trabalho. A Air France está a analisar uma medida idêntica que abrange 7 mil e 500 empregos.

Repetições: RTP 1 - Bom Dia Portugal , 2020-07-02 07:46

"A Crise das Nossas Vidas" - 2.ª série

http://pt.cision.com/cp2013/ClippingDetails.aspx?id=0201a316-5fab-455a-b484-c624a9b19b4b&userId=8c5521c6-acda-4259-b760-a5d7559d3b94

A jornalista da TVI, Isabel Loução Santos é a autora desta série de reportagens que vamos poder ver a partir desta noite no "Jornal das 8".

Interpelação ao Governo - Direto

http://pt.cision.com/cp2013/ClippingDetails.aspx?id=51195c03-7f5b-4e73-bb82-a72207c6180a&userId=8c5521c6-acda-4259-b760-a5d7559d3b94

O Bloco de Esquerda agendou uma interpelação ao Governo sobre a resposta a COVID-19 da Grande Lisboa nas áreas dos transportes e da habitação.
Direto do Parlamento.
Declarações de Pedro Nuno Santos, Ministro das Infraestruturas, Paula Santos, PCP, Alexandre Poço, PSD, Joana Mortágua, BE, Isabel Pires, BE, Sandra Pereira, PSD, Hugo Costa, PS, Filipa Roseta, PSD, Jorge Costa, PCP, André Pinotes Batista, PS, João Gonçalves Pereira, CDS, João Cotrim Figueiredo, Iniciativa Liberal, André Silva, PAN, João Oliveira, PCP, Pedro Filipe Soares, BE.

Enfermeiros em protesto

http://pt.cision.com/cp2013/ClippingDetails.aspx?id=2f5ecc16-b643-4a30-8796-782b04c504c3&userId=8c5521c6-acda-4259-b760-a5d7559d3b94

Os enfermeiros protestaram esta manhã em Lisboa, para exigir melhores salários e progressão na carreira. Dizem que não se contentam com uma Liga dos Campeões em Lisboa. Declarações de António Costa, primeiro-ministro; José Carlos Martins, Presidente do Sindicato Enfermeiros Portugueses; Alfredo Gomes, enfermeiro.

Repetições: SIC Notícias - Primeiro Jornal , 2020-07-01 13:45
SIC Notícias - Edição da Tarde , 2020-07-01 17:22

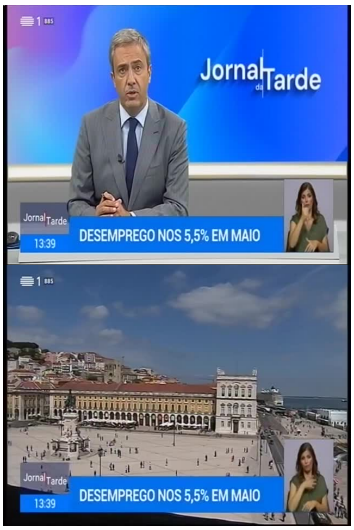

Desemprego desceu em maio

http://pt.cision.com/cp2013/ClippingDetails.aspx?id=f8574c8f-8b8d-4613-b68c-8a115a36f1f0&userId=8c5521c6-acda-4259-b760-a5d7559d3b94

O desemprego desceu em maio para 5,5%, menos 1,1 que no mesmo mês de 2019. Os dados são do Instituto Nacional de Estatística, ainda provisórios, dizem também que a população empregada baixou em maio.

Reabertura das fronteiras entre Portugal e Espanha

http://pt.cision.com/cp2013/ClippingDetails.aspx?id=4b4af6df-530c-44e3-b5ac-af9f968acc0f&userId=8c5521c6-acda-4259-b760-a5d7559d3b94

Hoje é o dia em que se volta a circular livremente entre Portugal e Espanha, com a reabertura das fronteiras desde a meia-noite. Em Vilar Formoso, portugueses e espanhóis festejaram, mas o momento é também de apreensão. Estes 3 meses e meio de encerramento deixaram a economia da região em grandes dificuldades. Declarações do Cmdt. Luís Cunha Rasteiro, GNR Guarda; António Machado, Presidente da CM Almeida.

Repetições: SIC Notícias - Primeiro Jornal , 2020-07-01 13:38
SIC Notícias - Jornal das Duas , 2020-07-01 14:25
SIC Notícias - Edição da Tarde , 2020-07-01 16:16

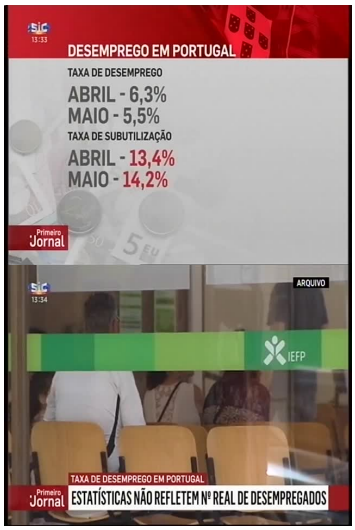

Taxa de desemprego em Portugal

http://pt.cision.com/cp2013/ClippingDetails.aspx?id=d29054cf-f345-448b-b898-5d9f181233e0&userId=8c5521c6-acda-4259-b760-a5d7559d3b94

O golpe que a pandemia provocou no emprego, é cada vez mais profundo. Os números revelados esta manhã, mostram que em Maio mais 100 mil pessoas ficaram sem trabalho e, desde fevereiro, foram destruídos 192 mil postos de trabalho.

Repetições: SIC Notícias - Primeiro Jornal , 2020-07-01 13:33

Autarca de Cascais exige medidas imediatas

http://pt.cision.com/cp2013/ClippingDetails.aspx?id=613c6cde-9fcf-4150-8464-a70045b5ecaa&userId=8c5521c6-acda-4259-b760-a5d7559d3b94

Carlos Carreiras exige mudanças imediatas nos transportes públicos na Área Metropolitana de Lisboa. Vamos ouvir os argumentos do autarca de Cascais.

Reabertura das fronteiras com Espanha - Direto de Elvas

http://pt.cision.com/cp2013/ClippingDetails.aspx?id=c2e139d8-d0d3-4476-9dce-30003fc00a9c&userId=8c5521c6-acda-4259-b760-a5d7559d3b94

Reabertura de fronteiras terrestres entre Portugal e Espanha.
- Ligação em direto de Elvas.
Declarações de Pedro Sánchez e de António Costa.

TAP com salários em risco

http://pt.cision.com/cp2013/ClippingDetails.aspx?id=c95fd754-3021-4fa5-af89-bbae0d2f0bbc&userId=8c5521c6-acda-4259-b760-a5d7559d3b94

A TAP não tem dinheiro para pagar salários já este mês. A companhia aérea tem mais de nove mil trabalhadores e por mês tem gastos superiores a 53 milhões de euros em ordenados.

Repetições: CM TV - Notícias CM , 2020-07-01 09:01

Constrangimento nos autocarros do Porto

http://pt.cision.com/cp2013/ClippingDetails.aspx?id=bf8087f0-ac7d-463f-ba98-7d09ce2c78f2&userId=8c5521c6-acda-4259-b760-a5d7559d3b94

No Porto, os trabalhadores da STCP começam hoje uma greve por tempo indeterminado aos feriados e fins de semana.

Repetições: TVI - Diário da Manhã , 2020-07-01 08:39
TVI 24 - Diário da Manhã , 2020-07-01 08:39
TVI 24 - Diário da Manhã , 2020-07-01 07:43

Situação da TAP

http://pt.cision.com/cp2013/ClippingDetails.aspx?id=04075871-dfa1-42ce-8659-129444c37edc&userId=8c5521c6-acda-4259-b760-a5d7559d3b94

O Ministro das Infraestruturas afirma a importância da TAP para a economia portuguesa.
Declarações de Pedro Nuno Santos, Ministro das Infraestruturas e da Habitação.

Repetições: RTP 1 - Bom Dia Portugal , 2020-07-01 07:43
RTP 3 - Bom Dia Portugal , 2020-07-01 07:44
RTP 3 - Bom Dia Portugal , 2020-07-01 06:51