

# Quantos somos no setor do **VESTUÁRIO** em Portugal?

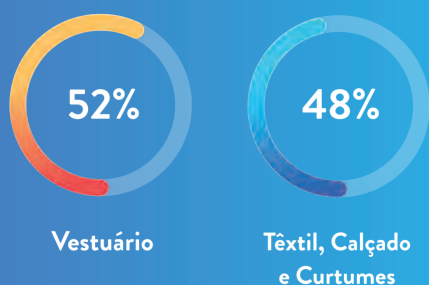

Em 2020, a **indústria do vestuário predominava** no conjunto da indústria, têxtil, vestuário, calçado e curtumes (ITVCC).

Sendo, a sua maioria, constituída por **micro e pequenas** empresas.  
 Mais de **90% das empresas** têm **menos de 50 trabalhadores/as**.

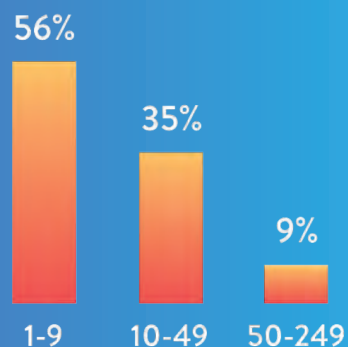

A **indústria do vestuário** emprega cerca de **46%** dos/as **trabalhadores/as da ITVCC**.



Entre **2012 e 2018**, foram criados mais de **7.500 empregos** líquidos no setor. Mas os efeitos da **Covid-19** complicaram a avaliação dessa tendência entre 2020 e 2022.

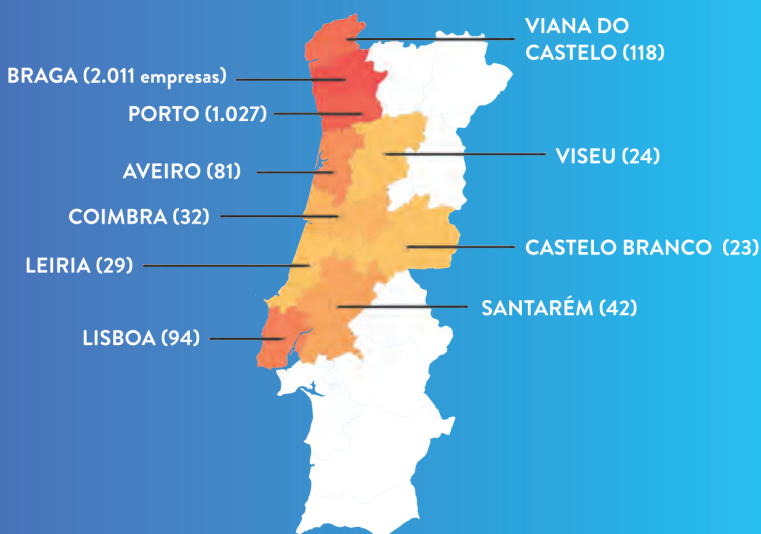

**86% das empresas** de vestuário estão concentradas a **Norte do País**.

Em 2020, **dos/as 70.000 trabalhadores/as** registados, **87% eram mulheres**.

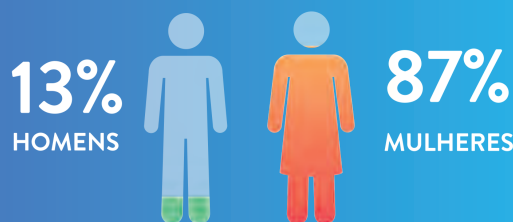

Operador do Programa:



**CIG**  
 COMISSÃO PARA A CIDADANIA E A IGUALDADE DE GÉNERO

Promotor:



Parceiro:



Parceiro:



Parceiro:



Parceiro:



# Quantos somos no setor do VESTUÁRIO em Portugal?

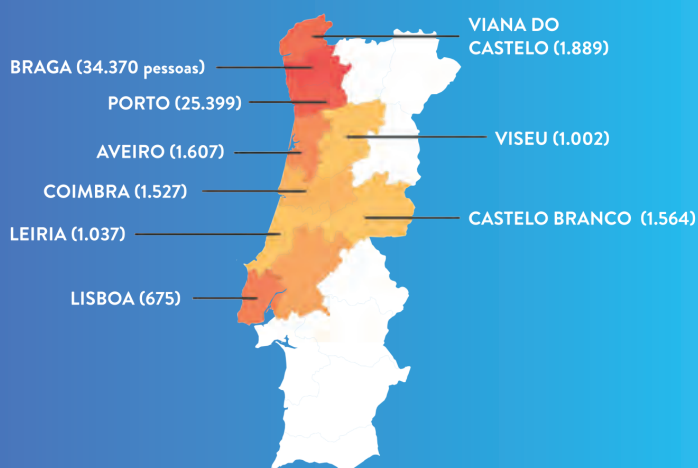

Braga lidera o emprego na indústria do vestuário com mais de **34.000 trabalhadores/as**

## NÍVEIS ETÁRIOS

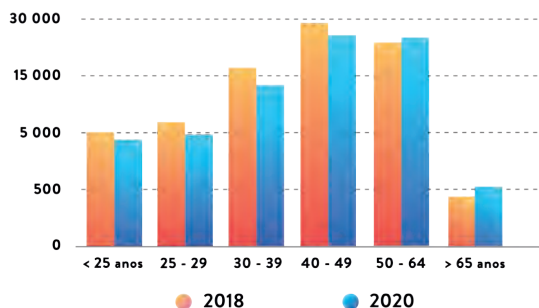

Verifica-se uma clara **tendência de envelhecimento** dos/as trabalhadores/as. Sinal que o setor **não tem conseguido tornar-se atrativo** para as jovens mulheres trabalhadoras mais qualificadas.

A maioria dos/as trabalhadores/as, **78,3%**, tem apenas o **Ensino Básico**, refletindo um desafio educacional.

## ESCOLARIDADE

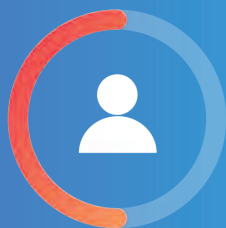

**50%**

50% dos/as trabalhadores/as estão concentrados/as nas profissões de **Costureira e Costureira Especializada**.

No entanto, a **diferença salarial** entre homens e mulheres na indústria do vestuário é significativa, atingindo os **29% considerando a remuneração base** - a mais elevada no conjunto das ITVCC.



Operador do Programa:



**CIG**  
 COMISSÃO PARA A CIDADANIA  
 E A IGUALDADE DE GÉNERO

Promotor:



Parceiro:



Parceiro:



Parceiro:



Parceiro:

